

# שלום בן-עמי



בן מסעוד ועישה  
נולד ב-תש"א 1941  
נפל ביום י"א שבט  
תשכ"ז 1.2.66  
מ.א. 0436170





שלום בן-עמי

שלום נולד בפס שבמרוקו. בהיותו בן תשע, בשנת 1950, עלתה משפחתו ארצה והתגוררה בטבריה. שלום התחנך ב"בית-יעקב" בטבריה וחלק משנותיו למד בביה"ס הממלכתי ז'. שלום התגייס לצה"ל כחייל בשרות סדיר והמשיך לשרת בצבא קבע. תוך כדי שירותו בצה"ל נתקף במחלת הסרטן, שהלכה וגברה והכריעתהו למות. בגיל עשרים וחמש שבק חיים. הובא למנוחת עולמים בבית הקברות האזרחי בטבריה.



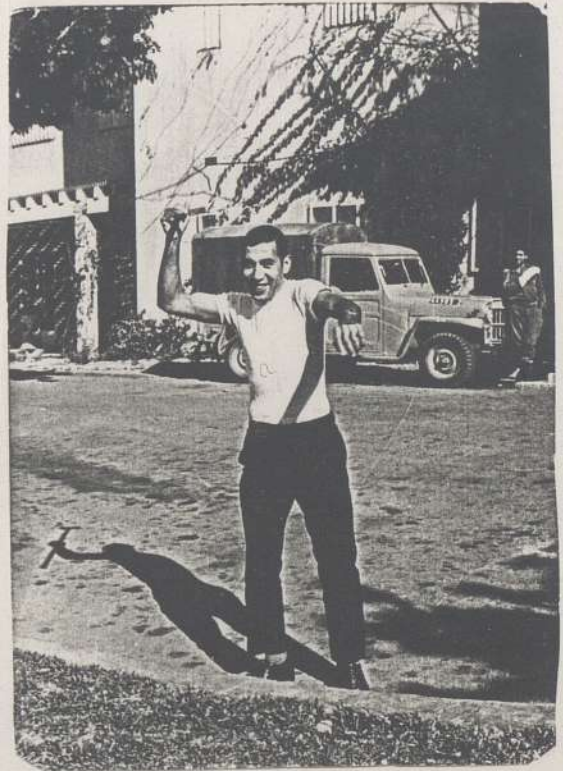

אישור שהייה  
מחוק למחנה  
כחופשה / תפקיד

מס' סדורי	תפקיד / סוג החופשה			
1	אביאל			
מס' אישי	דרגה	שם משפחה	שם פרטי	חיל

רשאי להימצא מחוק למחנה לשם חופשה/תפקיד

מתאריך	שעה	עד תאריך	שעה
	18:00		22:00
במקום	ת.מ.ה		

הגדל במס' אינו רשאי לשאת נשק

תאריך \_\_\_\_\_ מופס 71 (1/200) 2/62

חתימת המפקד  (מס' אישי) (דרגה) (שם)

• מחק את הסיווג





אישור שהייה  
מחוק למחנה  
כחופשה / תפקיד

מס' סדורי	תפקיד / סוג החופשה			
1	אביאל			
מס' אישי	דרגה	שם משפחה	שם פרטי	חיל
436170	G	זיו/מ		

רשאי להימצא מחוק למחנה לשם חופשה/תפקיד

מתאריך	שעה	עד תאריך	שעה
9/96	18:00	9/96	22:00
במקום	ת.מ.ה		

הגדל במס' אינו רשאי לשאת נשק

תאריך 9/96 מופס 71 (1/200) 2/62

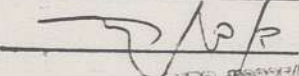
חתימת המפקד  (מס' אישי) (דרגה) (שם)

• מחק את הסיווג



מס' החולה  
בסח' דיפוי  
5157

כרטיס בדיקה וטיפול רנטגן

שם פרטי: א.מ.ר  
שם משפחה: א.מ.ר  
מס' חולה: 5157

קוטר לתאריך	קוטר לשעה	חתימת המזמין	הערות	קוטר לתאריך	קוטר לשעה	חתימת המזמין	הערות
15.9.65							

מס' החולה  
בסח' דיפוי  
5157

כרטיס בדיקה וטיפול רנטגן

שם פרטי: א.מ.ר  
שם משפחה: א.מ.ר  
מס' חולה: 5157

קוטר לתאריך	קוטר לשעה	חתימת המזמין	הערות	קוטר לתאריך	קוטר לשעה	חתימת המזמין	הערות
18.11.65		א.מ.ר					
18.11.65		א.מ.ר					

אישור שהייה מחוק למחנה בחופשה / תפקיד  
 מס' סדורי: 2200  
 תפקיד: סגן החופשה  
 מס' חולה: 5157

מס' אישי: 436720  
 דרגה: א.מ.ר  
 שם משפחה: א.מ.ר  
 שם פרטי: א.מ.ר  
 חיל: חייל

רשאי להימצא מחוק למחנה לשם חופשה/תפקיד  
 מתאריך: 21/11/65 שעה: 18:00  
 עד תאריך: 21/11/65 שעה: 22:00  
 במקום: חייל

הנ"ל דשא/אינו רשאי לשאח נשק  
 חתימת המפקד: א.מ.ר  
 תאריך: 21/11/65  
 מס' חולה: 5157  
 מס' אישי: (מס' אישי) (דרגה) (שם)  
 מחוק אה תימנע  
 מס' חולה: 5157  
 מס' אישי: 71  
 מס' סדורי: 2200

## אשור על הפקרת ציוד במחסן היחידה

שם היחידה  
מס' היחידה

מס' אישי: 4361401    דרגה: 16    שם משפחה: סלימ    שם פרטי: 10-10

ציוונו של הנ"ל הרשום להלן הופקד על ידו/ע"י: 10-10

מס' אישי: 2106    דרגה: 922    שם:    מסבת \*\*

במחסן היחידה ביום

שם	כמות	שם	כמות	שם	כמות
אפודה		דיסקיות זהורן		חגורה דגמ"ח	
גופיות, קיץ		כל בו לכלי החצה		כתפות ילקוט	
גרביים, זוגות		כל בו לכלי הפירה		כתפות דגמ"ח	
חולצות, קיץ		מברשת גלות		כובע פלדה	
הותלות, זוגות		מברשת נעלים למריחה		מימיה	
מכנסי חורף		מברשת נעלים להברקה		מכשיר התחפרות	
מעיל חורף		מגבות		נושא כידון	
כובע		מכונות גלוח		בית מימיה	
מכנסי קיץ, ארוכים		מסרק		בית מכשיר התחפרות	
מכנסי קיץ, קצרים		סנך		ילקוט צד	
מעיל עליון		כף		ילקוט גב	
מצנפת		מזלג		שכמיות בשם	
נעלים, זוגות		ככף		רצועות עור	
סמל יחידה, שרוול		ספל			
עגיבה		שמיכות			
קרסוליות, זוגות		תחבושת שדה			
תגי כובע		שק חפצים			
תחתונים קיץ, זוגות		אשפות (מקלע)			
כרבל		שק חפצים			
מכנסי עבודה קיץ					
מכנסי עבודה חורף					
מעיל עבודה קיץ					
מעיל עבודה חורף					

חתימת המחסנאי: \_\_\_\_\_ חותמת היחידה: \_\_\_\_\_

מפקד: \_\_\_\_\_

מס' אישי: \_\_\_\_\_ (דרגה) \_\_\_\_\_ (שם)





בית החולים הפנימי

מעבדה

מס' חולה: 5157

כדיקות המטורולוגיות

שם החולה: פן א' א' יל: כפי חולה: ביתן/חדר: נג' נג' מחלקה: 101

אבחנה: סרטן בלוטת התריס  
מדיקה הדדשה: סרטן בלוטת התריס  
מאריך לקחת חום: 12.9.65  
מאריך לקחת השתלה:

תוצאות הבדיקה:

ספירה דיפרנציאלית:

המגובר	gmc%
אורמוציטים	תוחם
ליקוציטים	תוחם/תוחם
מורמובוציטים	תוחם/תוחם
רטיקולוציטים	%/100
המטקרוק	%
זין רמה	%
זין חקישת	%
תאי פלסמה	%
לימפוציטים	%
נווציטים	%
בוזפילים	%
אאונופילים	%
טבנט	%
כנר	%
מטאולוציטים	%
מאולוציטים	%

הערות המעבדה:  
.....  
.....  
.....

חתימת הבוחן:

מנהל המעבדה:

מאריך התשובה

התאריך: 12.9.65  
 מקום: בית החולים הפנימי  
 מס' חולה: 5157  
 שם החולה: פן א' א' יל  
 מחלקה: 101  
 ספירה דיפרנציאלית: 60785  
 תוצאות הבדיקה: כפי חולה: נג' נג' מחלקה: 101  
 מאריך לקחת חום: 12.9.65  
 מאריך לקחת השתלה: